

Dachgeschoss

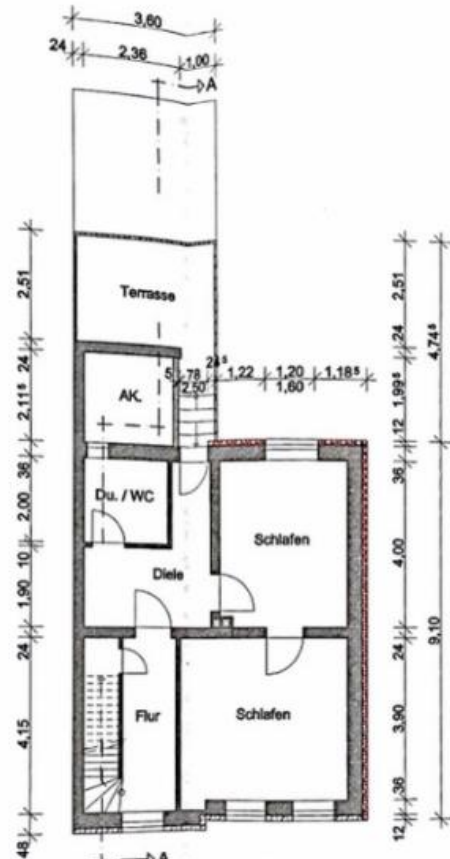

Obergeschoss

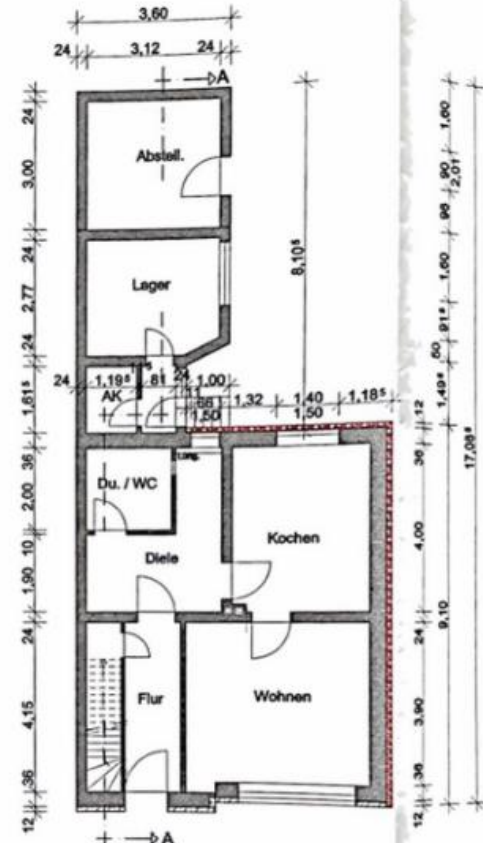

Erdgeschoss

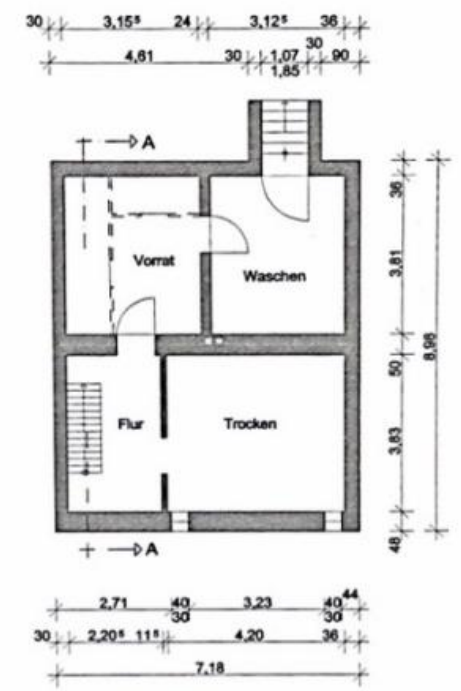

Kellergeschoss

Alle Maße örtlich prüfen



Asbacher Straße 41
53783 Eitorf

Grundrisse M.1 : 100

gez.: 15.02.2022
geplnt.: 03.03.22

Hochbau Heimerzheim - Ing. Büro Anlauf
Bornheimer Str. 36 Tel. 02254 / 6003610
53913 Swisttal mob. 015202630040



OSTEN

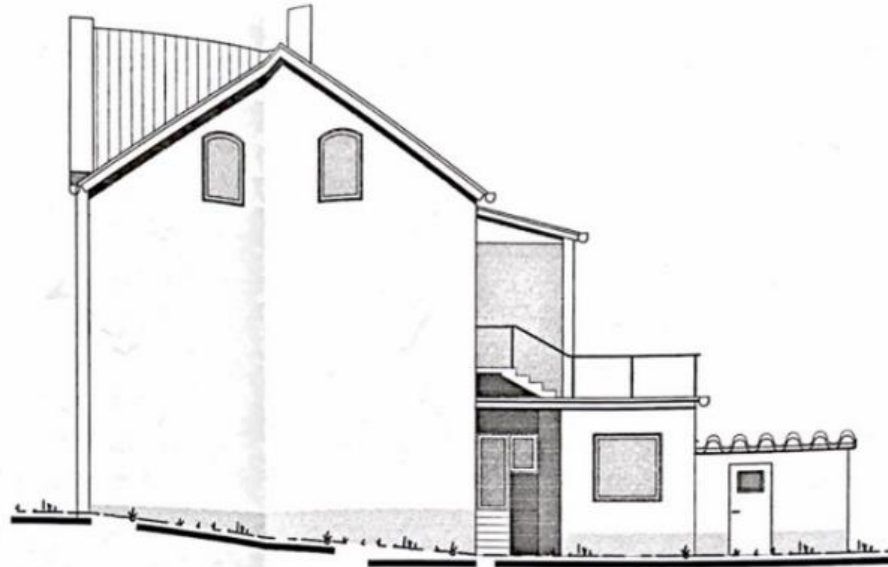

SÜDEN

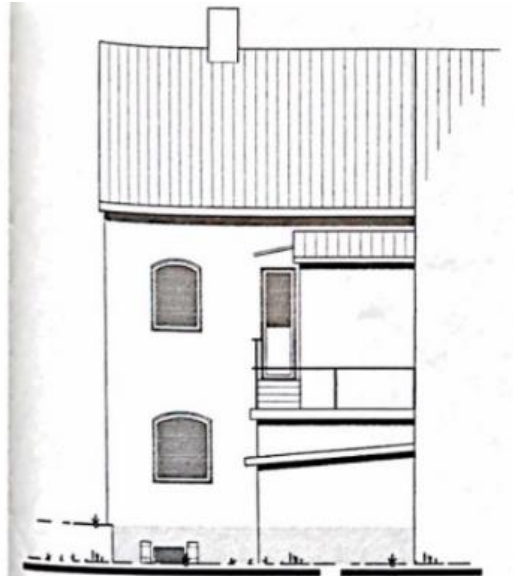

WESTEN

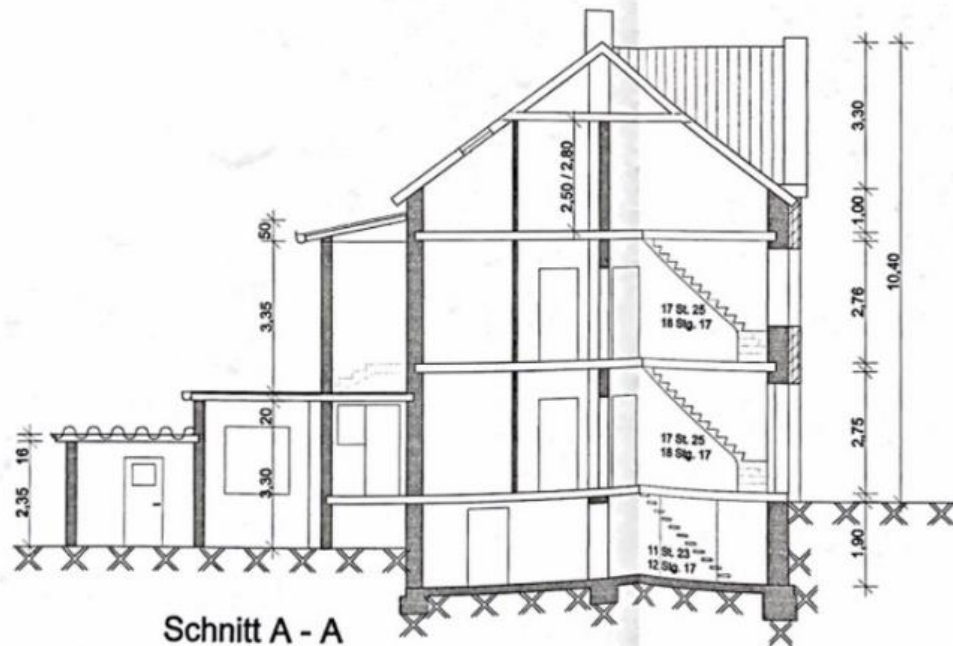

Schnitt A - A

Alle Maße örtlich prüfen



Asbacher Straße 41
53783 Eitorf

Ansichten, Schnitt M.1 : 100

gez.: 17.02.2022

Bl 2/2

gezeichnet:



Hochbau Heimerzheim - Ing. Büro Anlauf
Bornheimer Str. 38 Tel. 02254 / 6003610
53913 Swisttal mob. 0152/02630040

ÄNDERUNG EINER AUSSENANSICHT

AM WOHNHAUS DES HERRN JOSEF LÖHNERT

ELTORF ASBACHERSTR.

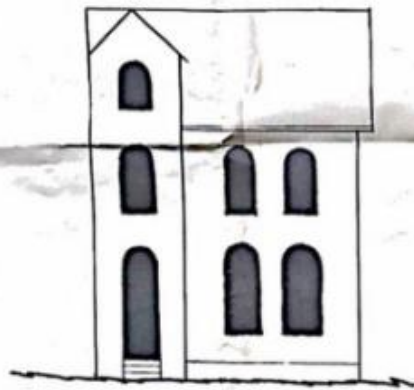

ALTE ANSICHT



NEUE ANSICHT

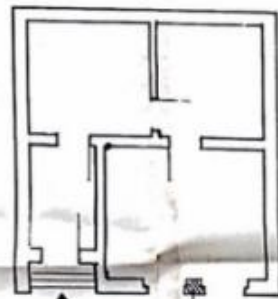

ÄLTER SCHNITT

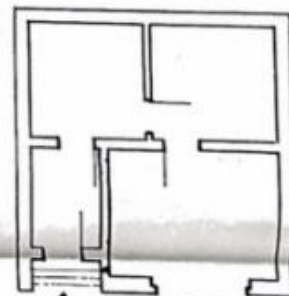

NEUER SCHNITT

Abbruch

FÜR DIE SKIZZE
E. ADENDORF
MAURERMELSTER

DER BAUHERR
Josef Lochnert

Baufachlich geprüft:
Siegburg, den 13. OKT. 1960
Siegkreis
Der Oberkreisdirektor
im Auftrage

Genehmigt
durch Bauplan Nr. 237/B 13876
Siegburg, den 15. OKT. 1960
Siegkreis
Der Oberkreisdirektor
im Auftrage